# STEAK & HAMBURG ステーキ & ハンバーグ

NEW

## Texas BBQ Style Brisket of Kobe Beef
**神戸牛のテキサスBBQスタイルのブリスケット**

200g 3,200 (3,520)　300g 4,800 (5,280)

手間ひまかけて焼き上げた究極の食感。濃厚なバーベキューソースがさらに旨みを引き立て、やみつきになる美味しさに

## Tenderloin Steak
**フィレ テンダーロイン**

200g 3,200 (3,520)　300g 4,800 (5,280)

すっきりさっぱり柔らかく旨味があり、大きくカットしてレアで召し上がれ

## Hamburg Steak
**特製ハンバーグステーキ**

200g 1,580 (1,738)　400g 3,160 (3,476)

口の中に広がる極上ハンバーグ

NEW

## Charcoal Grilled Tongue
**厚切り牛タンのステーキ 数量限定**

120g 2,200 (2,420)　240g 4,400 (4,840)

牛タンの中でも希少で上質な部分を特製の梅肉ソースで

NEW

## Bimei Brand Bone-in Pork Rib Chop
**美明豚骨付きロース**

250g 2,480 (2,728)

塩麹熟成でじゅわっと広がる極上リブチョップ！

Texas BBQ Style Brisket of Kobe Beef

Bimei Brand Bone-in Pork Rib Chop

Charcoal Grilled Tongue

価格は税抜き表記、( )内は税込み表記 / Prices above exclude tax, ( ) prices include tax.
ディナータイムはお一人様 330（税込）のサービス料を頂戴いたします / A service charge of 330 (including tax) per person will be added during dinner time.

# OYSTER 牡蠣

## ASSORTED FRESH OYSTER

生牡蠣の気まぐれ盛り合わせ

価格はスタッフまでお申し付けください

・3 pieces / 6 pieces / 9 pieces / 12 pieces

3 点盛り・6 点盛り・9 点盛り・12 点盛り

### Today's Fresh Oyster

**全国の産地より 本日の生牡蠣** 1ピース 680~ (748~)

※価格と産地はスタッフまで

NEW

### Fried Oyster 2 piece から承ります

1ピース 580 (638)

**牡蠣フライ**

サクッと揚げた牡蠣フライ、レモンタルタルで
召し上がれ

### Grilled Oyster 2 piece から承ります

1ピース 680 (748)

**焼き牡蠣**

炭火で焼き上げた香ばしい牡蠣、焦がし醤油の
風味が旨味を引き立てます。
ワインとのペアリングもおすすめ!

### Oyster Ajillo

1,250 (1,375)

**牡蠣のアヒージョ**

ジュワッと広がる牡蠣の旨み!
ガーリックオイルでじっくり煮込んだアヒージョは、
白ワインやスパークリングと相性抜群!

### Oyster and Mushroom Gratin

1,350 (1,485)

**牡蠣とキノコのグラタン**

クリーミーなソースに包まれた牡蠣とキノコ、
濃厚で贅沢な味わいが広がるグラタン

### Oyster Pot Rice

1,350 (1,485)

**数量限定 牡蠣めし釜飯仕立て**

**〜〆のお茶漬け用出し汁付き〜**

牡蠣の旨味がたっぷり染み込んだ釜飯、
口の中で広がる海の幸の豊かな味わい

Fried Oyster

Oyster and Mushroom Gratin

# OYSTER COCKTAIL
## オイスターカクテル

### Champagne Lemon
**シャンパン レモン**

フレッシュなレモンと
シャンパンの香りが
牡蠣にぴったり！

1 ピース 720 (792)

### Salmon Roe Sour Cream
**いくら サワークリーム**

いくらの鮮やかな色と
サワークリームの
まろやかさが絶妙

1 ピース 680 (748)

### Raw ham Fruits
**生ハム フルーツ**

ジューシーなフルーツと
生ハムの塩気が
華やかな味わいに

1 ピース 650 (715)

### Orienta Sauce
**オリエンタル**

スパイシーで甘みの
オリエンタルソースが
深い旨味を引き出します

1 ピース 580 (638)

### Oyster Cocktail 4 Selections
**オイスターカクテル4種 盛り合わせ**
2,480 (2,728)

**～牡蠣を安心してお召し上がり頂く為に～**
生牡蠣の取り扱いには細心の準備をしておりますが
下記に該当するお客様はご遠慮ください
・体調の優れない方・過去に体調不良を起こされた方
・ご高齢の方・妊娠中の方

NEW

### Seafood Platter
**オーシャン シーフード プラッター**

海の恵みを一皿に、牡蠣、エビ、ホタテ貝…
海の幸をふんだんに盛り付けた一皿。
シャンパンや白ワインと一緒にどうぞ。

5,400 (5,940)

Seafood Platter

**GRILLED SEAFOOD** 浜焼き：お客様がコンロでお焼きする

### Assorted Grilled Seafood
Shrimp, Turban Shell, Hamaguri, Scallop
**浜焼き盛り合わせ**
赤海老・サザエ・はまぐり・ホタテ
1 名様 1,480~ (1,628~)
単品で追加承ります

# A LA CARTE アラカルト

### Ufumayo Potato Salad 880 (968)
**ウフマヨポテトサラダ**
とろっとろの半熟卵といくらを散りばめた、
みんな大好きポテトサラダ

NEW

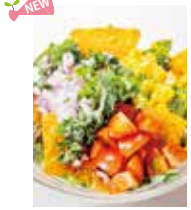

### Chopped Mexican Salad with Lime & Avocado Sauce 1,100 (1,210)
**メキシカンチョップサラダ**
～ライムとアボカドのソース～
メキシカンのエッセンスと旬の味を
詰め込んだチョップサラダ！

### Charcoal Grilled Tongue 1,350 (1,485)
**牛タンの炭火焼き**
香ばしい香りとジューシーな食感。
炭火焼きだからこそ味わえる

NEW

### Garlic Butter Shrimp 1,800 (1,980)
**ガーリックシュリンプ**
ガーリックの香ばしさが広がるシュリンプ！
食べるたびに深い旨みが広がります

### Teppan Garlic Rice 450 (495) 大盛 650 (715)
**鉄板ガーリックライス**
ジュウジュウと音を立てる鉄板で、ガーリックの香ばしさが
広がる極上ライス

価格は税抜き表記、( )内は税込み表記 / Prices above exclude tax, ( ) prices include tax.
ディナータイムはお一人様 330（税込）のサービス料を頂戴いたします / A service charge of 330 (including tax) per person will be added during dinner time.